

M 1:10 Svítidlo F4 v kamenném patníku

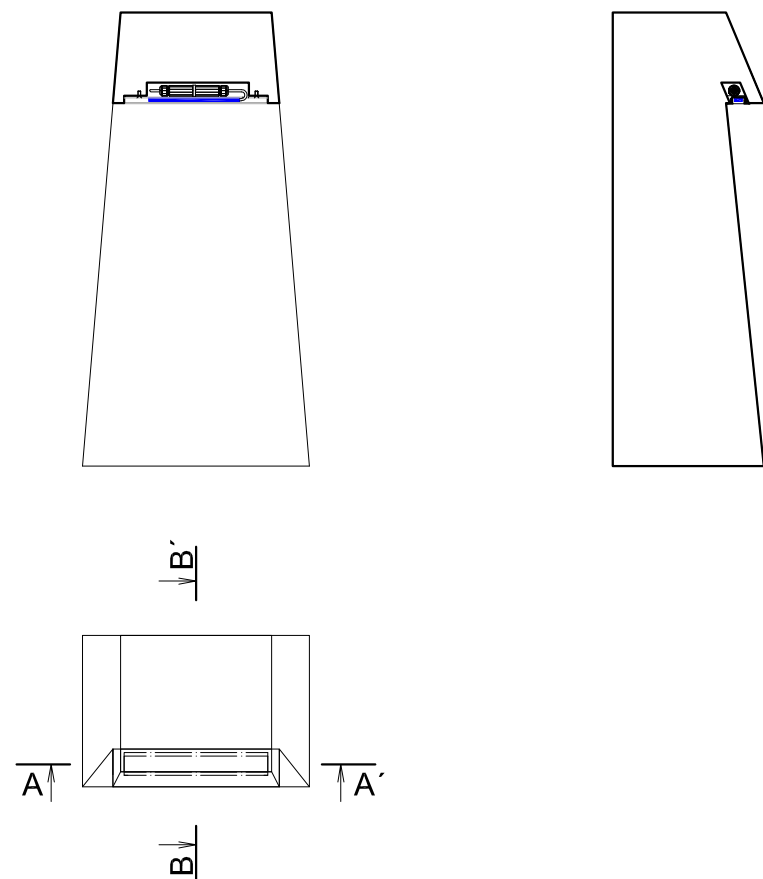

M 1:2 Řez A-A' hlavou patníku

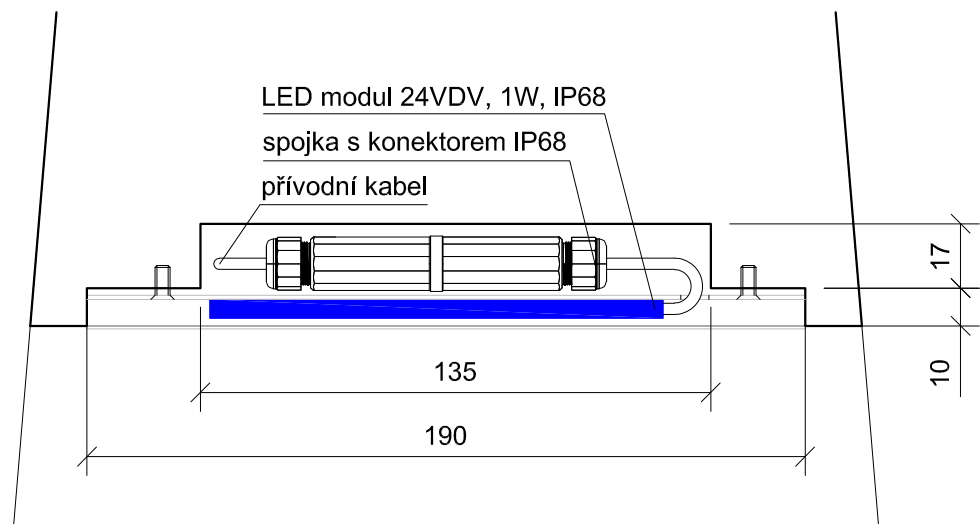

Vizualizace

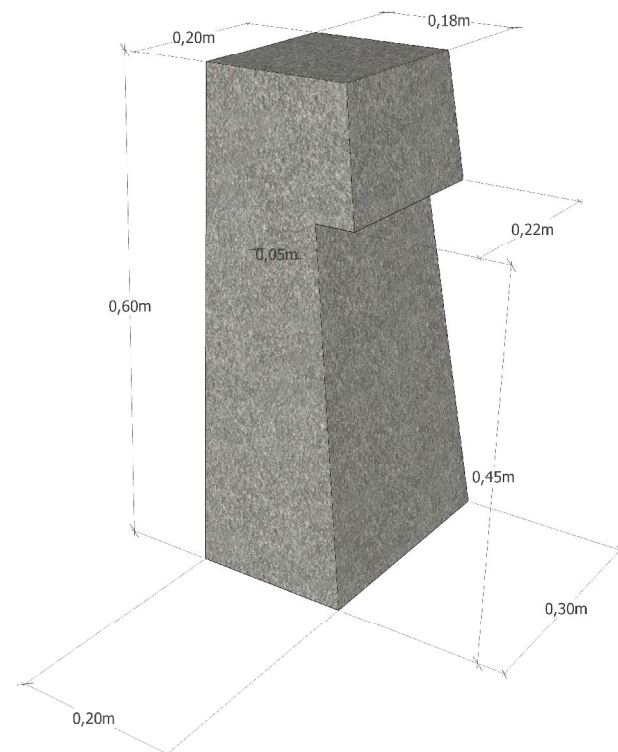

M 1:2 Řez B-B' hlavou patníku

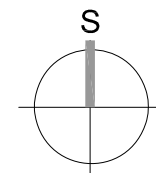
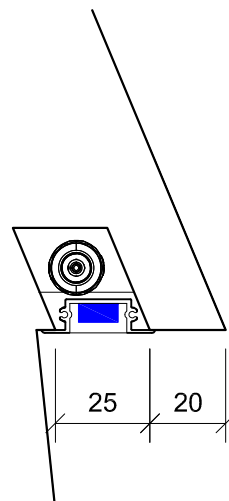

NÁZEV STAVBY							PARE	
Náměstí Běchovice								
STUPEŇ							DPS	
Dokumentace pro provádění stavby								
STAVEBNÍK								
Městská část Praha - Běchovice, Českokobrodská 3, 190 11 Praha - Běchovice								
GENERÁLNÍ PROJEKTANT							HLAVNÍ INŽENÝR PROJEKTU	
Tomekarchitekti Tomek architekti s.r.o. Daňkova 3333/5, 14300 Praha 4 Tel: +420603462563 email: tomekarchitekti@gmail.com							Ing. arch. Ondřej Tomek	
							ARCHITEKT	
							Ing. arch. Ondřej Tomek	
							ARCHITEKT	
							Ing. arch. Milena Tomková	
ZPRACOVATEL ČÁSTI							ZODPOVĚDNÝ PROJEKTANT ČÁSTI	
atelier světelné techniky s.r.o. Mečislovava 2, 141 00, Praha 4 Tel: +420723441340 email: zak@astatelier.cz							Ing. Petr Žák	
							VYPRACOVAL	
							Ing. Petr Žák	
							VYPRACOVAL	
							VYPRACOVAL	
ČÁST DOKUMENTACE							DATUM	
D. DOKUMENTACE OBJEKTŮ A TECHNICKÝCH A TECHNOLOGICKÝCH ZAŘÍZENÍ							04/2021	
							FORMÁT	
							2 x A4	
D.1 STAVEBNÍ ČÁST							ČÍSLO PROJEKTU	
05 SO 401 Veřejné osvětlení							T013	
01 část světelně technická							SOUŘADNICOVÝ SYSTÉM	
							JTSK	
OBSAH ČÁSTI							VÝŠKOVÝ SYSTÉM	
02b Svítidlo F2, detail umístění							ČSNS/Bpv	
IČO							MĚŘÍTKO	
19	013	DPS	D.1	05	01	02b	1:25	